



## PARROCCHIA SAN FRANCESCO D' ASSISI

Ente ecclesiastico civilmente riconosciuto

Via San Francesco d'Assisi 24 10078  
VENARIA REALE Tel. 011- 4520812

C.F./P.IVA 05568290018

Mail: [parrocchia@salesianivenaria.it](mailto:parrocchia@salesianivenaria.it)

**OGGETTO:** Legge 23 luglio 2021, n. 106 recante "Conversione in legge, con modificazioni, del decreto-legge 25 maggio 2021, n. 73, recante misure urgenti connesse all'emergenza da COVID-19, per le imprese, il lavoro, i giovani, la salute e i servizi territoriali"

Adempimenti per scuole paritarie

**DEMONINAZIONE ISTITUTO SCOLASTICO:** Scuola dell'Infanzia "don Isidoro Tonus"

**CODICICE MECCANOGRAFICO:** TO1A231007

**INDIRIZZO:** Via Juvarra, 85 – 10078 – VENARIA REALE (TO)

**ORGANIZZAZIONE INTERNA:**

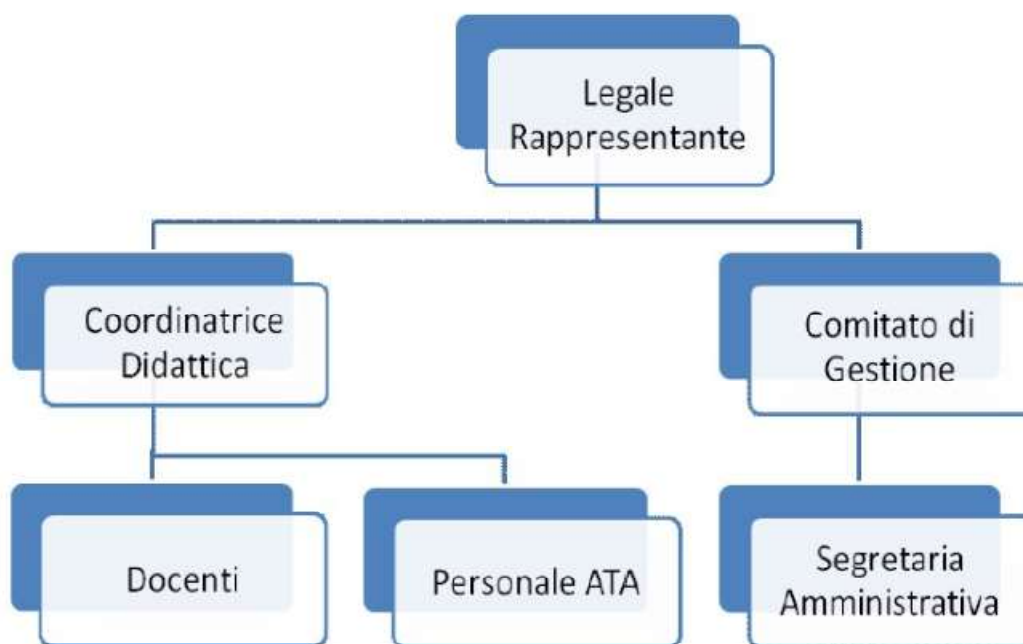

**INCARICHI DI COLLABORAZIONE O CONSULENZA (ANNO 2020):** *NESSUNO*

**CONTO ANNUALE DEL PERSONALE E TASSI DI ASSENZA (ANNO 2020)**

Il costo complessivo annuale del personale dipendente ammonta ad euro **127,598,00**

Il tasso di assenza (calcolato considerando i periodi di malattia, infortunio, maternità, ferie, permessi, festività godute, FIS, altre assenze) è risultato pari a **34,34%**

**PERSONALE IN SERVIZIO CON CONTRATTO DI LAVORO NON A TEMPO INDETERMINATO (ANNO 2020)**

PERSONALE	NUMERO
Docenti	2
Personale A.T.A.	0

**BILANCIO DI ESERCIZIO (ANNO 2020)**

ATTIVITA'		PASSIVITA'	
29 PARR.SAN FRANCESCO D'ASSISI		Da data contabile 01-01-2020	
VIA SAN FRANCESCO D'ASSISI 24		A data contabile 31-12-2020	
10078 VENARIA (TO)			
P.I. 05568290018 C.F. 05568290018			
Attivita': 3 - SCUOLA DELL'INFANZIA Ateco: 851000 Istruzione di grado preparatorio: scuole		(OR)	
<b>1</b>	<b>-- CONTI FINANZIARI</b>	<b>88.899,73</b>	<b>8</b>
1.10.2	CASSA CONTANTI	436,33	8.801.7
1.11.1698	INTESA SANPAOLO C/C 116568 IT47I0306909606100000116568	88.463,40	8.801.20
<b>6</b>	<b>-- ERARIO</b>	<b>9.478,93</b>	<b>8.801.150</b>
6.16.6	ALTRE RITENUTE SUBITE	3.785,80	<b>31</b>
6.16.17	ERARIO C/ACCONTO IRAP	134,00	31.36.4
6.16.61	ERARIO C/COMPENS. IRAP	911,00	31.36.5
6.16.64	ERARIO C/COMPENS. IRES	4.406,13	31.36.7
6.16.803	ERARIO C/CRED. D'IMPOSTA	242,00	31.36.9
<b>8</b>	<b>-- CREDITI</b>	<b>52,78</b>	<b>31.36.10</b>
8.18.73	CREDITI V/INAIL	52,78	31.36.14
<b>21</b>	<b>-- RATEI E RISCONTI ATTIVI</b>	<b>3.759,59</b>	<b>31.36.18</b>
21.21.11	RATEI ATTIVI A BREVE	3.759,59	31.36.19
<b>31</b>	<b>-- IMMOBILIZZAZIONI MATERIALI</b>	<b>247.720,48</b>	<b>31.36.116</b>
31.31.801	TERRENI DA SCORPORO	1.990,73	31.36.802
31.31.802	FABBRICATI	153.872,94	<b>38</b>
31.32.1	IMPIANTI GENERICI	9.282,91	38.42.105
31.32.2	IMPIANTI SPECIFICI	12.083,70	38.42.110
31.32.4	MACCHINARI AUTOMATICI	3.759,00	<b>53</b>
31.33.1	ATTREZZATURA VARIA E MINUTA	15.789,71	<b>53.1</b>
31.33.2	MOBILI E ARREDI	18.997,16	<b>54</b>
31.33.11	ATTREZZATURE DI MENSA	2.131,22	54.56.4
31.33.20	MACCHINE ELETTR. UFFICIO	7.070,61	54.57.801
31.34.1	COSTRUZIONI LEGGERE	21.004,10	54.58.75
31.34.5	BENI NON SUP.A 516,46E	1.738,40	<b>55</b>
<b>38</b>	<b>- IMMOBILIZZAZIONI IMMATERIALI</b>	<b>1.239,60</b>	<b>55.55.10</b>
38.39.2	CONCESSIONI - LICENZE - MARCHI	123,60	55.55.11
38.39.13	SOFTWARE OPERATIVO	1.116,00	55.55.21
<b>54</b>	<b>-- DEBITI</b>	<b>596,38</b>	<b>64</b>
54.56.1	DEBITI VS INPS	487,62	64.64.3
54.57.1	ERARIO C/RIT.LAVORO DIPENDENTE	108,76	64.65.805
<b>67</b>	<b>- PATRIMONIO</b>	<b>285.529,73</b>	<b>64.66.1</b>
67.68.2	PERDITE PORTATE A NUOVO	285.529,73	<b>67</b>
			67.67.14
<b>== TOTALE ATTIVITA' ==</b>		<b>637.277,22</b>	<b>== TOTALE PASSIVITA' ==</b>
			<b>618.926,94</b>
			<b>=== UTILE D'ESERCIZIO ===</b>
			<b>18.350,28</b>
			<b>=== TOTALE A PAREGGIO ===</b>
			<b>637.277,22</b>

29 PARR.SAN FRANCESCO D'ASSISI  
 VIA SAN FRANCESCO D'ASSISI 24  
 10078 VENARIA (TO)  
 P.I. 05568290018 C.F. 05568290018

Da data contabile 01-01-2020  
 A data contabile 31-12-2020

Attività: 3 - SCUOLA DELL'INFANZIA Ateco: 851000 Istruzione di grado preparatorio: scuole

(OR)

COSTI E SPESE		RICAVI E RENDITE			
72	-- COSTI E ACQUISTI	<b>198.494,38</b>	<b>80</b>	-- RICAVI	<b>216.844,66</b>
72.72.3	ACQUISTI MATERIALI DI CONSUMO	2.668,80	80.82.801	ISCRIZIONI E TASSE	9.720,00
72.72.5	ACQUISTI MATERIALI VARI	4.859,34	80.82.805	RETTE SCUOLA MATERNA	81.707,00
72.72.1001	ACQUISTO GENERI ALIMENTARI	7.046,25	80.82.806	RETTE SCUOLA MATERNA ESTIVA	12.255,00
72.73.815	ACQUISTO MATERIALE DIDATTICO	10,38	80.82.861	CORSI INGLESE	3.717,50
72.74.1	BENI NON SUP.A 516,46E	1.078,98	80.82.864	CORSI DI PSICOMOTRICITA	5.810,00
72.74.32	MATERIALE PER SANIFICAZIONE	585,50	80.87.11	SOPRAVVIVENENZE ATTIVE	49,39
72.76.2	SCONTI SU ACQUISTI	40,30	80.87.30	CONTRIB.-INDENNITA' ART.10 BIS DL 137/2020 NON IMP.	24.259,89
72.77.2	ENERGIA ELETTRICA	2.327,08	80.87.801	CONTRIBUTI REGIONE-PROVINCIA-C OMUNE	34.079,07
72.77.4	GAS E GASOLIO X RISCALDAMENTO	10.935,57	80.87.804	CONTRIBUTI MINISTERO	33.906,17
72.77.11	SPESE TELEFONICHE DED. 80%	676,98	80.87.814	ABBUONI E ARROTOND.ATTIVI	95,14
72.77.90	COMMISSIONI, SERVIZI BANCARI E SPESE	121,30	80.87.845	RIMBORSO RISCALDAMENTO	5.770,00
72.78.20	CONTRATTI DI MANUTENZIONE	919,88	80.87.870	RIMBORSI VARI	4.824,00
72.81.30	SPESE PER VISITE MEDICHE	150,00	80.87.1300	ALTRI RICAVI E PROVENTI	651,50
72.81.45	CONTRIBUTI INAIL	591,84			
72.81.801	SALARI E STIPENDI LORDI	98.947,20			
72.81.802	CONTRIBUTI ASSISTENZIALI E PRE VIDENZIALI	18.489,90			
72.81.803	INDENNITA' DI ANZIANITA' MATUR ATA NELL'ANNO	9.153,09			
72.82.33	DISPOSITIVI PROTEZIONE INDIV.	268,30			
72.84.1	CONSULENZE TECNICHE	519,57			
72.84.2	CONSULENZE PROFESSIONALI	2.185,44			
72.84.11	ELABORAZIONI DATI	4.021,12			
72.84.15	SERVIZI E PRESTAZIONI	283,50			
72.84.820	COSTI ATTIVITA' EXTRADIDATTICH E	2.263,08			
72.85.6	NOLEGGI	640,63			
72.86.1	CANCELLERIA VARIA	670,56			
72.87.3	VALORI BOLLATI E CC.GG.	2,00			
72.87.8	ABBUONI E ARROTONDAM. PASSIVI	56,42			
72.87.16	SPESE CONDOMINIALI	3.861,98			
72.87.805	ACQUISTO LIBRI E CANCELLERIA S CUOLA	1.111,02			
72.87.825	QUOTE ASSOCIATIVE	600,00			
72.87.840	SPESE INDEDUCIBILI	331,78			
72.89.13	AMM.ORD. ATTR. VARIA E MINUTA	3,03			
72.89.32	AMM.ORD. IMPIANTI SPECIFICI	144,71			
72.89.36	AMM.ORD. MACCH. AUTOMATICI	9,97			
72.89.50	AMM.ORD. MACCH. ELETTRON. UFF.	235,00			
72.89.87	AMM.ORD. ATTREZZATURA DI MENSA	319,68			
72.89.802	AMM.ORD. FABBRICATI	4.377,30			
72.92.10	ACC. FONDO MANUTENZIONE	6.000,00			
72.92.805	ACCANTONAMENTO RISCHI E ONERI FUTURI	8.000,00			
72.93.4	IMPOSTE E TASSE DEDUCIBILI	104,00			
72.93.6	MULTE E SANZIONI INDEDUCIBILI	39,05			
72.93.13	IMPOSTE DI BOLLO	116,00			
72.93.15	IMPOSTE CAMERALI	18,00			
72.93.16	TASSE ASPORTO RIFIUTI	706,00			

29 PARR.SAN FRANCESCO D'ASSISI		Da data contabile 01-01-2020	
VIA SAN FRANCESCO D'ASSISI 24		A data contabile 31-12-2020	
10078 VENARIA (TO)			
P.I. 05568290018 C.F. 05568290018			
Attività': 3 - SCUOLA DELL'INFANZIA Ateco: 851000 Istruzione di grado preparatorio: scuole			(OR)
COSTI E SPESE		RICAVI E RENDITE	
72.93.29	IRAP	134,00	
72.93.98	IRES	1.448,00	
72.94.101	SOPRAVVENIENZE PASSIVE IND.	1.421,85	
== T O T A L E C O S T I ==		198.494,38	== T O T A L E R I C A V I == 216.844,66
=== UTILE D'ESERCIZIO ===		18.350,28	
=== TOTALE A PAREGGIO ===		216.844,66	

L'Ente gestore dell'attività scolastica non è tenuto alla redazione di bilancio preventivo

**BENI IMMOBILI E ATTI DI GESTIONE DEL PATRIMONIO**

**L'Ente gestore dell'attività scolastica è proprietario dell'immobile ubicato in Venaria Reale, (TO) via Juvarra,85**

**Venaria Reale, li 23 Agosto 2021**